

03

KV ...-8

Rundsteckverbinder mit Schraubverschluss M16 nach IEC 61076-2-106, IP40/IP68



Kupplung nach IEC 61076-2-106, IP40, gerade Ausführung,  
mit Schraubverschluss, Lötanschlüssen und  
Knickschutztülle, für Kabeldurchmesser bis 8 mm

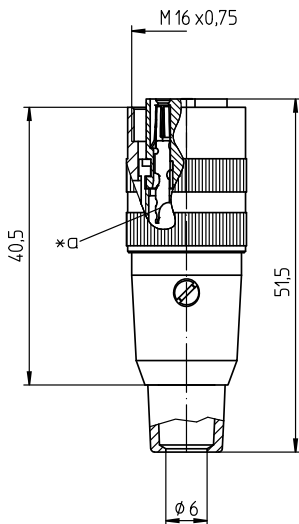

#### Umgebungsbedingungen

Temperaturbereich -40 °C/+85 °C

#### Werkstoffe

Kontaktträger	PA GF, V-0 nach UL94
Kontaktbuchse	CuZn, versilbert und flashvergoldet (3- bis 8-polig) CuZn, unternickelt und vergoldet (12-polig)
Hülse	PC, HB nach UL94
Zugentlastung	Stahl, vernickelt
Gehäuse	CuZn, vernickelt
Rändelmutter	CuZn, vernickelt
Knickschutztülle	TPE
Schraube	Stahl, vernickelt

#### Mechanische Daten

Steckkraft/Kontakt	≤ 5,0 N <sup>1</sup>
Ziehkraft/Kontakt	≥ 1,2 N (3- bis 8-polig) ≥ 0,9 N (12-polig) <sup>1</sup>
Anzugsdrehmoment Steckverbinder	1–3 Nm
Schutzart	IP40 <sup>2</sup>

<sup>1</sup> gemessen mit einem polierten Stahlstift, Nennmaß 1,5 mm (1,0 mm bei 12-polig)

<sup>2</sup> nach IEC DIN EN 60529, nur in verschraubtem Zustand mit einem dazugehörigen Gegenstück

#### Anschließbare Leiter Lötanschluss

Querschnitt	≤ 0,75 mm <sup>2</sup> (AWG 20) (3- bis 8-polig) ≤ 0,25 mm <sup>2</sup> (AWG 24) (12-polig)
Kabeldurchmesser	6–8 mm

#### Elektrische Daten (bei T<sub>v</sub> 20 °C)

Durchgangswiderstand	≤ 5 mΩ
Bemessungsstrom	5 A (T <sub>v</sub> 40 °C, 3- bis 8-polig) 3 A (T <sub>v</sub> 40 °C, 12-polig)
Bemessungsspannung	bei Verschmutzungsgrad 1: 300 V (Polbilder 30, 40, 50/6, 60, 70) 100 V (Polbilder 50, 71, 80, 81) 160 V (Polbild 120) bei Verschmutzungsgrad 2: 250 V (Polbilder 30, 40) 32 V (Polbilder 50, 71, 80, 81) 160 V (Polbilder 50/6, 60, 70, 120)
Bemessungsstoßspannung	1500 V (Polbilder 30, 40, 50/6, 60, 70, 120) 500 V (Polbilder 50, 71, 80, 81)
Isolierstoffgruppe	II (IEC)/I (UL) (400 ≤ CTI < 600)
Überspannungskategorie	I
Isolationswiderstand	> 100 MΩ

Polbilder, von der Lötseite gesehen

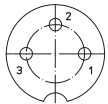

**03-a**  
KV 30-8

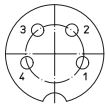

**04-a**  
KV 40-8

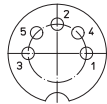

**05-b**  
KV 50-8

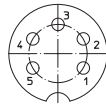

**05-a**  
KV 50/6-8

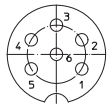

**06-a**  
KV 60-8

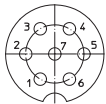

**07-a**  
KV 70-8

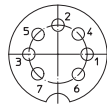

**07-b**  
KV 71-8



**08-a**  
KV 81-8



**12-a**  
KV 120-8

Zugehörige Produkte

Gegenstücke

<input type="checkbox"/> SFV	<input type="checkbox"/> SFV ... C	<input type="checkbox"/> SGR
<input type="checkbox"/> SGV	<input type="checkbox"/> SGV ... C	<input type="checkbox"/> SV
<input type="checkbox"/> SV ... C	<input type="checkbox"/> SV ...-8	<input type="checkbox"/> SV ...-8 C
<input type="checkbox"/> WSV	<input type="checkbox"/> WSV ... C	

Zubehör

<input type="checkbox"/> 0381	<input type="checkbox"/> 038199	<input type="checkbox"/> 038799
-------------------------------	---------------------------------	---------------------------------

\*a Lötkelch

Bestellbezeichnung	Polzahl	VE (Stück)	MDQ (Stück)
KV 30-8	3	50	500
KV 40-8	4	50	500
KV 50-8	5	50	500
KV 50/6-8	5	50	500
KV 60-8	6	50	500
KV 70-8	7	50	500
KV 71-8	7	50	500
KV 80-8	8	50	500
KV 81-8	8	50	500
KV 120-8	12	50	500

**Verpackung:**

vormontiert, im Karton